MIESZKANIE NR 19	PIĘTRO 3
LICZBA POKOI - 2	

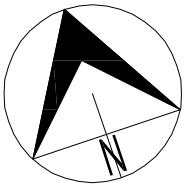

WYKAZ POMIESZCZEŃ		
POWIERZCHNIA UŻYTKOWA - 38.62m2		
19/1	PRZEDPOKÓJ	4.44m2
19/2	ŁAZIENKA	3.46m2
19/3	POKÓJ + ANEKS KUCH.	18.74m2
19/4	POKÓJ	11.98m2
B19	BALKON	9.28m2
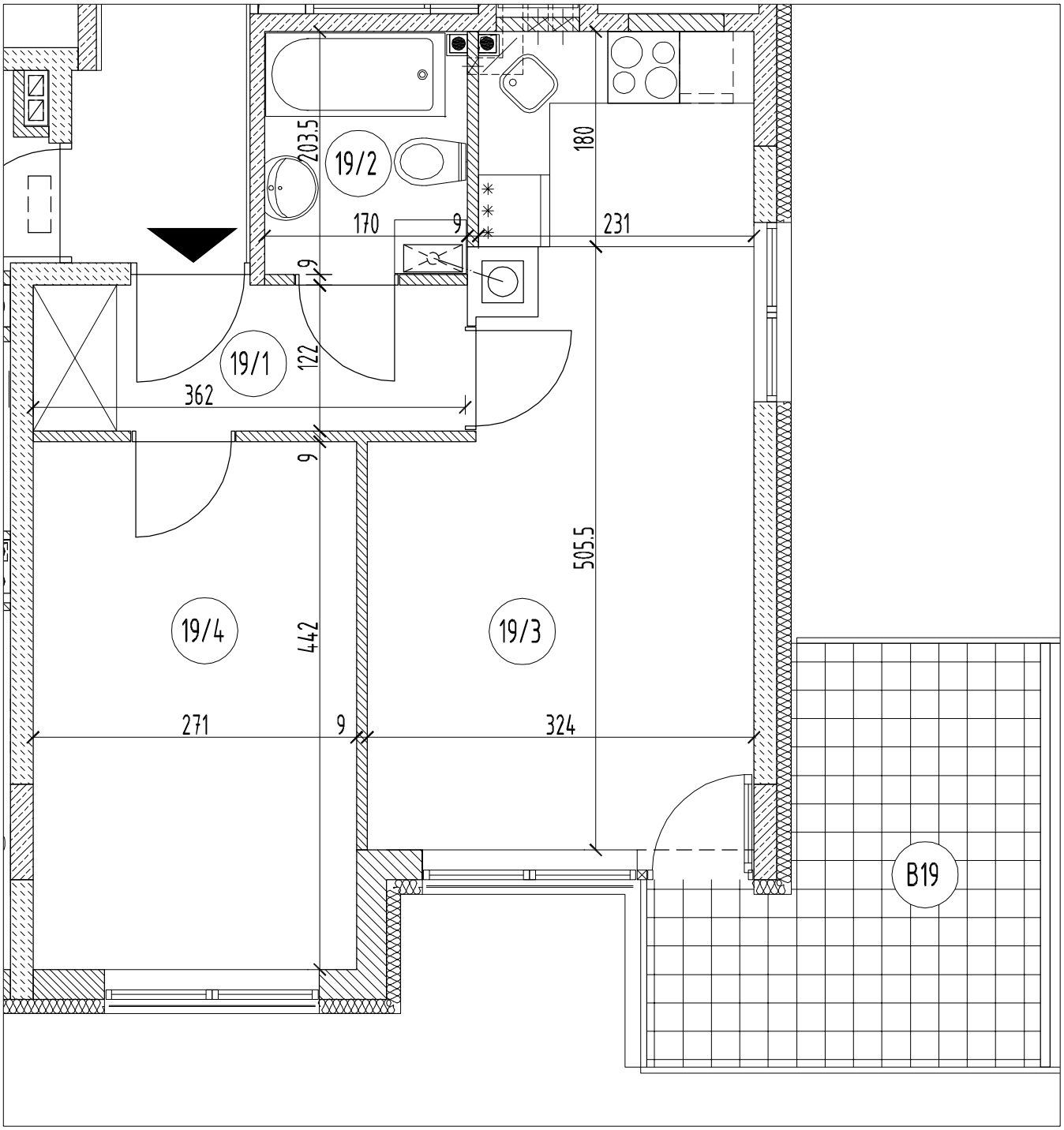
UWAGA!
wymiary oraz powierzchnie dotyczą stanu surowego budynku.